



ПРОЈЕКТОВАЊЕ  
НАДЗОР  
ИНЖИЊЕРИНГ  
ИЗГРАДЊА

ул. Краља Петра 1, бр. 45  
34300 АРАНЂЕЛОВАЦ  
СРБИЈА  
Тел: +381 34 712 101  
Факс: +381 34 701 265  
e-mail: biroplan@eunet.rs

## 1.1 НАСЛОВНА СТРАНА

### 1 - ПРОЈЕКАТ АРХИТЕКТУРЕ

Инвеститор: Црквена општина буковичка, Епархија шумадијска  
, село Мисача, Аранђеловац

Објекат: Црква Светог великомученика Георгија  
на к.п.бр. 397/12 К.О.Мисача, Аранђеловац

Врста техничке документације: ИДР Идејно решење

Ознака и назив дела пројекта: 1 – пројекат архитектуре

Врста радова :Нова градња

Пројектант: Биро ПЛАН  
Пројектовање, надзор,инжињеринг,изградња  
Ул. Краља Петра I, бр.45, 34300 Аранђеловац

Одговорно лице Мирослав Величковић

пројектанта:Потпис:

Одговорни пројектант: Милан Зечевић, дип.инж.арх.

Број лиценце: 300 6264 03

Потпис:

Број дела пројекта: 12-ИДР-23.- 1-архитектура

Место и датум: Аранђеловац, децембар 2023.год



ПРОЈЕКТОВАЊЕ  
НАДЗОР  
ИНЖИЊЕРИНГ  
ИЗГРАДЊА

ул. Краља Петра 1, бр. 45  
34300 АРАНЂЕЛОВАЦ  
СРБИЈА  
Тел: +381 34 712 101  
Факс: +381 34 701 265  
e-mail: biroplan@eunet.rs

## САДРЖАЈ ПРОЈЕКТА АРХИТЕКТУРЕ

1.	Општа документација
1.1.	Насловна страна пројекта архитектуре
1.2.	Садржина пројекта архитектуре
1.3.	Решење о именовану одговорног пројектанта пројекта архитектуре
1.4.	Изјава одговорног пројектанта пројекта архитектуре
1.5.	Текстуална документација
1.5.1.	Технички опис
1.6.	Нумеричка документација
1.6.1.	Рекапитулација површина
1.6.2..	Предрачунска вредност објекта
1.7.	Графичка документација



ПРОЈЕКТОВАЊЕ  
НАДЗОР  
ИНЖИЊЕРИНГ  
ИЗГРАДЊА

ул. Краља Петра 1, бр. 45  
34300 АРАНЂЕЛОВАЦ  
СРБИЈА  
Тел: +381 34 712 101  
Факс: +381 34 701 265  
e-mail: bioplan@eunet.rs

## РЕШЕЊЕ О ИМЕНОВАЊУ ОДГОВОРНОГ ПРОЈЕКТАНТА

Наосновучлана 128. Закона о планирању и изградњи („Службенигласник РС”, бр. 72/09, 81/09 – исправка, 64/10 – УС, 24/11, 121/12, 42/13 – УС, 50/13 – УС, 98/13 – УС, 132/14, 145/14, 83/18, 31/19, 37/19 – др. закон, 9/20, 52/21 и 62/23) и одредби Правилника о садржини, начину и поступку израде и начину вршења контроле техничке документације према класи и намени објекта као:

## ОДГОВОРНИ ПРОЈЕКТАНТ

за израду пројекта архитектуре који је део идејног решења за нову градњу верског објекта, Цркве П+Г на к.п.бр.397/12 К.О.Мисача, Општина Аранђеловац, Општина Аранђеловац, одређује се:

Милан Зечевић, дип. инж. арх. .... 300 6264 03

Пројектант: Пројектантско грађевински биро ПЛАН,  
Аранђеловац

Одговорно лице пројектанта: Мирослав Величковић

Потпис:

Број дела пројекта: 12-ИДР-23.- 1-архитектура

Место и датум: Аранђеловац, децембар 2023.год



ПРОЈЕКТОВАЊЕ  
НАДЗОР  
ИНЖИЊЕРИНГ  
ИЗГРАДЊА

ул. Краља Петра 1, бр. 45  
34300 АРАНЂЕЛОВАЦ  
СРБИЈА  
Тел: +381 34 712 101  
Факс: +381 34 701 265  
e-mail: bioplan@eunet.rs

## ИЗЈАВА ОДГОВОРНОГ ПРОЈЕКТАНТА ПРОЈЕКТА 1-АРХИТЕКТУРЕ

Одговорни пројектант пројекта 1-архитектуре, који је део идејног решења за нову градњу Цркве Светог великомученика Георгија на к.п.бр.397/12 К.О.Мисача, Општина Аранђеловац

Милан Зечевић, дип.инж.арх.

### ИЗЈАВЉУЈЕМ

1. Да је пројекат израђен у складу са Законом о планирању и изградњи, прописима, стандардима и нормативима из области изградње објеката и правилима струке;

Одговорни пројектант идејног решења: Милан Зечевић, дип.инж.арх.

Број лиценце: 300 6264 03

Потпис:

Број дела пројекта:

12-ИДР-23.- 1-архитектура

Место и датум:

Аранђеловац, децембар 2023.год



ПРОЈЕКТОВАЊЕ  
НАДЗОР  
ИНЖИЊЕРИНГ  
ИЗГРАДЊА

ул. Краља Петра 1, бр. 45  
34300 АРАНЂЕЛОВАЦ  
СРБИЈА  
Тел: +381 34 712 101  
Факс: +381 34 701 265  
e-mail: biroplan@eunet.rs

## 1.5. ТЕКСТУАЛНА ДОКУМЕНТАЦИЈА



ПРОЈЕКТОВАЊЕ  
НАДЗОР  
ИНЖИЊЕРИНГ  
ИЗГРАДЊА

ул. Краља Петра 1, бр. 45  
34300 АРАНЂЕЛОВАЦ  
СРБИЈА  
Тел: +381 34 712 101  
Факс: +381 34 701 265  
e-mail: biroplan@eunet.rs

## 1.5.1 ТЕХНИЧКИ ОПИС

Предмет израде Идејног решења је нова градња Цркве на к.п.бр.397/12 К.О.Мисача, Општина Аранђеловац, планиране спратности П+Г.

Изградња Цркве планира се на к.п.бр.397/12 К.О.Мисача, Општина Аранђеловац, површина парцеле 3000 м<sup>2</sup> (према званичним подацима РГЗ-а). Парцела се налази у границама грађевинског подручја – Просторни план Општине Аранђеловац (Сл.гласник бр. 32/11).

Планирани објекат је слободностојећи, његовом позицијом испоштована су неопходна удаљења грађевинских линија. Објекат је удаљен 18.0 m од приступне границе грађевинске парцеле (грађевинска линија је на 2.5 m од регулационе). Границе објекта према бочним парцелама су такође испоштоване према информацијама из Просторног плана Општине Аранђеловац (Сл.гласник бр. 32/11).

Објекат је планиран као једна функционална јединица.

Колски и пешачки приступ до објекта предвиђен је са југоисточне стране парцеле, односно улазак у парцелу би био са парцеле 934/3 К.О.Мисача, Општина Аранђеловац која је Просторним планом Општине Аранђеловац предвиђена као јавна саобраћајница.

### АРХИТЕКТОНСКО РЕШЕЊЕ

Црква спратности П+Г испројектована је према пројектном задатку, усвојеном идејном решењу од стране инвеститора, могућностима парцеле, саобраћајном решењу и захтеваном функцијом.

Функционално, објекат је једна функционална целина.

У приземљу се налази припрата, наос, олтар. Објекат садржи и галерију.

### РЕГУЛАЦИОНИ УСЛОВИ

Планирани објекат је постављен у зони грађења, која је дефинисана грађевинским линијама према Просторном плану Општине Аранђеловац (Сл.гласник бр. 32/11)

Грађевинска линија је према парцели 934/3 К.О.Мисача, Општина Аранђеловац која је Просторним планом Општине Аранђеловац предвиђена као јавна саобраћајница, удаљена 5m од регулационе линије.

Грађевинска линија је у односу на бочну границу парцеле (према парцели к.п.бр.397/8 и 411/2 К.О.Мисача, Општина Аранђеловац) удаљена 3.50 m (према Просторном плану Општине Аранђеловац).

Грађевинска линија је у односу на задњу границу парцеле (према парцели к.п.бр.397/11 К.О.Мисача, Општина Аранђеловац) удаљена 3.50 m (према Просторном плану Општине Аранђеловац).

Према регулационој линији (јавној саобраћајници) –са југоисточне стране објекат је постављен на удаљењу од 5.00m до границе парцеле (регулационе линије).



ПРОЈЕКТОВАЊЕ  
НАДЗОР  
ИНЖИЊЕРИНГ  
ИЗГРАДЊА

ул. Краља Петра 1, бр. 45  
34300 АРАНЂЕЛОВАЦ  
СРБИЈА  
Тел: +381 34 712 101  
Факс: +381 34 701 265  
e-mail: biroplan@eunet.rs

Према бочној граници парцеле - са североисточне стране објекат је постављен на удаљењу од 17,00m до границе парцеле.

Према задњој граници парцеле – са северозападне стране објекат је постављен на удаљењу од 18,15m од границе парцеле.

Према бочној граници парцеле – са југозападне стране објекат је постављен на удаљену од 24,68 m од границе парцеле.

Остварени индекс изграђености парцеле је 0.04

$$125,15 / 3000.00 = 0.04$$

Остварени индекс заузетости 3,80%

$$113.65 / 3000.00 = 0.038$$

Остварени Процент зелених површина : 32 %

$$963,45 / 3000.00 = 0.32$$

Кота приземља планираног објекта  $\pm 0.00$  (269,25 мнв), док се венац објекта налази на коти +4,70 (273,95 мнв), док се слеме објекта налази на коти +13,30 (282,55 мнв).

Висина објекта износи +13,30m.

\*Висина објекта је удаљење венца последње етаже објекта, у равни фасадног платна, од нулте коте објекта. Код грађевинских парцела у нагибу висина се дефинише удаљењем од коте средње линије уличне фасаде.

\*Максимална висина објекта по ПГП-у је 12.0 м (од коте приземља до слемена).

Укупна нето површина планираног објекта је 103,30 m<sup>2</sup>

Укупна бруто површина планираног објекта је 129,45m<sup>2</sup>

## **КОНСТРУКЦИЈА**

Објекат је пројектован у масивном конструктивном систему са вертикалним и хоризонталним армиранобетонским серклагима.. Међуспратна таваница је ЛМТ - дебљина 20cm. Стубови и греде су армиранобетонски квадратног попречног пресека. Кровна конструкција је армирано бетонска и ослања се на масивне зидане зидове. У основи конструктивни систем је планиран као масивни зидани од опеке 38-51cm. Фундирање је предвиђено на темељним тракама и темељима самцима.

Основни конструктивни елементи су:

Темељи - армирани бетон

Стубови - армирано-бетонски

Греде - армирано-бетонске

Међуспратна конструкција - ЛМТ таваница 20cm

Кровна конструкција –армирано бетонска

Сеизмичко укрупњење- вертикални и хоризонтални АБ серклажи

Спољашњи зидови- опека 38-51cm

Преградни зидови- опека 25cm



ПРОЈЕКТОВАЊЕ  
НАДЗОР  
ИНЖИЊЕРИНГ  
ИЗГРАДЊА

ул. Краља Петра 1, бр. 45  
34300 АРАНЂЕЛОВАЦ  
СРБИЈА  
Тел: +381 34 712 101  
Факс: +381 34 701 265  
e-mail: bioplan@eunet.rs

## **СПОЉНА ОБРАДА**

Све спољне површине зидова су изоловане термо материјалима –камена вуна. Објекат је хидроизоован на начин да се хидроизолација поставља са горње стране АБ плоче која лежи на земљи.

Сви спољашњи отвори на објекту су од вишекоморних квалитетних ПВЦ профила. Спољне површине зидова су изоловане термо материјалима, рабициране, малтерисане и обрађени завршном бавалит фасадом, у боји по избору инвеститора уз сагласност пројектанта.

Сокла објекта је обрађена каменом, у боји по избору инвеститора, уз сагласност пројектанта.

Кров је лучни. Кровни покривач су лим и цреп.

Архитектура и обликовање објекта су подређени основној намени.

Одводњавање крова је преко хоризонталних олука и олучних вертикала од поцинкованог лима до нивоа околног терена. Хоризонтални олуци су видни на фасади.

Прилази, стазе и тротоари око објекта предвиђени су од набијеног бетона.

## **УНУТРАШЊА ОБРАДА**

Унутрашњи зидови су од опеке деб. 25 см.

Зидови су малтерисани кречним малтером.

Плафони су малтерисани кречним или продужним малтером, у зависности од намена просторија

Подови приземља су на земљи и изводе са хидро и термоизолацијом.

Подови је од мермерних плоча.

Унутрашња столарија је предвиђена од квалитетне храстове грађе у боји по избору инвеститора.

## **ИНСТАЛАЦИЈЕ**

У објекту су предвиђене све стандардне инсталације које подразумева овај тип објекта, термотехничке инсталације (грејање), инсталације јаке и слабе струје.





ПРОЈЕКТОВАЊЕ  
НАДЗОР  
ИНЖИЊЕРИНГ  
ИЗГРАДЊА

ул. Краља Петра 1, бр. 45  
34300 АРАНЂЕЛОВАЦ  
СРБИЈА  
Тел: +381 34 712 101  
Факс: +381 34 701 265  
e-mail: biroplan@eunet.rs

### Електро енергетска дистрибутивна мрежа-предвиђен:

Укупан капацитет	Укупна предвиђена једновремена снага 17.25 kW(25A)
Врста прикључка	Трајни
Врста мерног уређаја	Трофазно бројило
Број тарифа	Две
Тип мерења	Широка потрошња
Начин грејања	Објект се греје на електричну енергију

### СПЕЦИФИКАЦИЈА ПОВРШИНА

Спецификација површина са табеларним приказом дата је кроз посебан прилог "нумеричка документација".

Одговорни пројектант:

Милан Зечевић, дип.инж.а



ПРОЈЕКТОВАЊЕ  
НАДЗОР  
ИНЖИЊЕРИНГ  
ИЗГРАДЊА

ул. Краља Петра 1, бр. 45  
34300 АРАНЂЕЛОВАЦ  
СРБИЈА  
Тел: +381 34 712 101  
Факс: +381 34 701 265  
e-mail: biroplan@eunet.rs

## 1.6. НУМЕРИЧКА ДОКУМЕНТАЦИЈА



ПРОЈЕКТОВАЊЕ  
НАДЗОР  
ИНЖИЊЕРИНГ  
ИЗГРАДЊА

ул. Краља Петра 1, бр. 45  
34300 АРАНЂЕЛОВАЦ  
СРБИЈА  
Тел: +381 34 712 101  
Факс: +381 34 701 265  
e-mail: biroplan@eunet.rs

### 1.6.1. НУМЕРИЧКА ДОКУМЕНТАЦИЈА

#### ПРЕГЛЕД ПОВРШИНА

**Табеларни приказ** површина објекта (нумерација, намена, нето корисна површина сваког посебног дела објекта, назив етаже на којој се налази):

Табела површина планираног објекта ПРИЗЕМЉЕ

Озн.	НАЗИВ ПРОСТОРИЈЕ	П (m <sup>2</sup> )	О (m')
01	Припрата	14,60	16,94
02	Наос	55,88	31,74
03	Олтар	21,32	21,59
	УКУПНО НЕТО	<b>91,80</b>	
	-3% (обрада зидова)	<b>89,046</b>	
	БРУТО	<b>113,65</b>	

Табела површина планираног објекта ГАЛЕРИЈА

Озн.	НАЗИВ ПРОСТОРИЈЕ	П (m <sup>2</sup> )	О (m')
04	Галерија	11,5	15,12
	УКУПНО НЕТО	<b>11,5</b>	
	-3% (обрада зидова)	<b>11,16</b>	
	БРУТО	<b>15,80</b>	

Табела површина УКУПНЕ НЕТО ПОВРШИНЕ ОБЈЕКТА

НЕТО ПОВРШИНА ОБЈЕКТА	
ЕТАЖА	П (m <sup>2</sup> )
Приземље	<b>103,3</b>
УКУПНО НЕТО	<b>103,3</b>

Табела површина УКУПНЕ БРУТО ПОВРШИНЕ ОБЈЕКТА

БРУТО ПОВРШИНА ОБЈЕКТА	
ЕТАЖА	П (m <sup>2</sup> )
Приземље	<b>129,45</b>
УКУПНО БРУТО	<b>129,45</b>

Одговорни пројектант :  
Милан Зечевић, дип. инж. арх.  
лиценца бр. 300 626403



ПРОЈЕКТОВАЊЕ  
НАДЗОР  
ИНЖИЊЕРИНГ  
ИЗГРАДЊА

ул. Краља Петра 1, бр. 45  
34300 АРАНЂЕЛОВАЦ  
СРБИЈА  
Тел: +381 34 712 101  
Факс: +381 34 701 265  
e-mail: biroplan@eunet.rs

## 1.6.2 ПРЕДРАЧУНСКА ВРЕДНОСТ ОБЈЕКТА



ПРОЈЕКТОВАЊЕ  
НАДЗОР  
ИНЖИЊЕРИНГ  
ИЗГРАДЊА

ул. Краља Петра 1, бр. 45  
34300 АРАНЂЕЛОВАЦ  
СРБИЈА  
Тел: +381 34 712 101  
Факс: +381 34 701 265  
e-mail: [biroplan@eunet.rs](mailto:biroplan@eunet.rs)

## 1.7. ГРАФИЧКА ДОКУМЕНТАЦИЈА



ПРОЈЕКТОВАЊЕ  
НАДЗОР  
ИНЖИЊЕРИНГ  
ИЗГРАДЊА

ул. Краља Петра 1, бр. 45  
34300 АРАНЂЕЛОВАЦ  
СРБИЈА  
Тел: +381 34 712 101  
Факс: +381 34 701 265  
e-mail: biroplan@eunet.rs

#### 4. САДРЖАЈ ГРАФИЧКЕ ДОКУМЕНТАЦИЈЕ

БР. ЦРТЕЖА	НАЗИВ ЦРТЕЖА	РАЗМЕРА
01	СИТУАЦИОНИ ПЛАН СА ОСНОВОМ ПРИЗЕМЉА	1 : 250
02	ОСНОВА ТЕМЕЉА	1 : 50
03	ОСНОВА ТЕМЕЉНИХ ЗИДОВА	1 : 50
04	ОСНОВА ПРИЗЕМЉА	1 : 50
05	ОСНОВА НА КОТИ +3,00	1 : 50
06	ОСНОВА НА КОТИ +8,20	1 : 50
07	ОСНОВА КРОВНИХ РАВНИ	1 : 50
08	ПРЕСЕК 1-1	1 : 50
09	ФАСАДЕ	1 : 50

Одговорни  
пројектант :

**Милан Зечевић,**  
дип.инж.арх.

лиценца бр. 300 6264 03

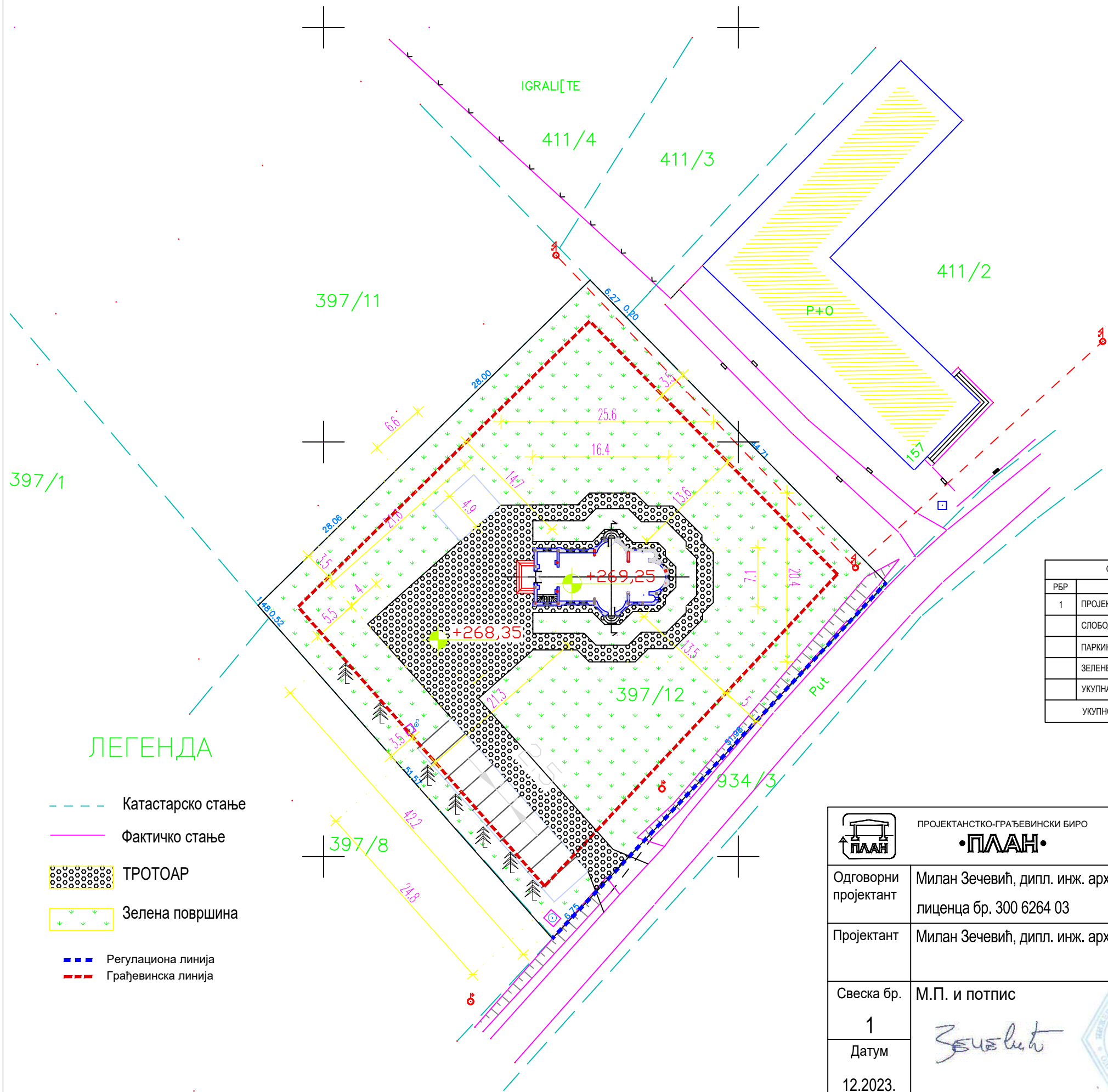

### ЛЕГЕНДА

- - - Катастарско стање
- Фактичко стање
- ТРОТОАР
- Зелена површина
- - - Регулациона линија
- - - Грађевинска линија



ОБРАЧУН ПОВРШИНА ЗА к.п. бр. 397/12 КО МИСАЧА, АРАНЂЕЛОВАЦ				
РБР	НАЗИВ	P iz (m <sup>2</sup> )	%	%
1	ПРОЈЕКТОВАНИ ОБЈЕКАТ- ЦРКВА	113.65	3.79	≤70
	СЛОБОДНЕ ПОВРШИНЕ - СТАЗЕ	568.00	18.93	
	ПАРКИНГ	136.00	4.53	≥20
	ЗЕЛЕНЕ ПОВРШИНЕ	2182.35	72.75	
	УКУПНА ПОВРШИНА ПАРЦЕЛЕ	3000.00	100.00	
УКУПНО 10 ПАРКИНГ МЕСТА				

±0.00=269.25

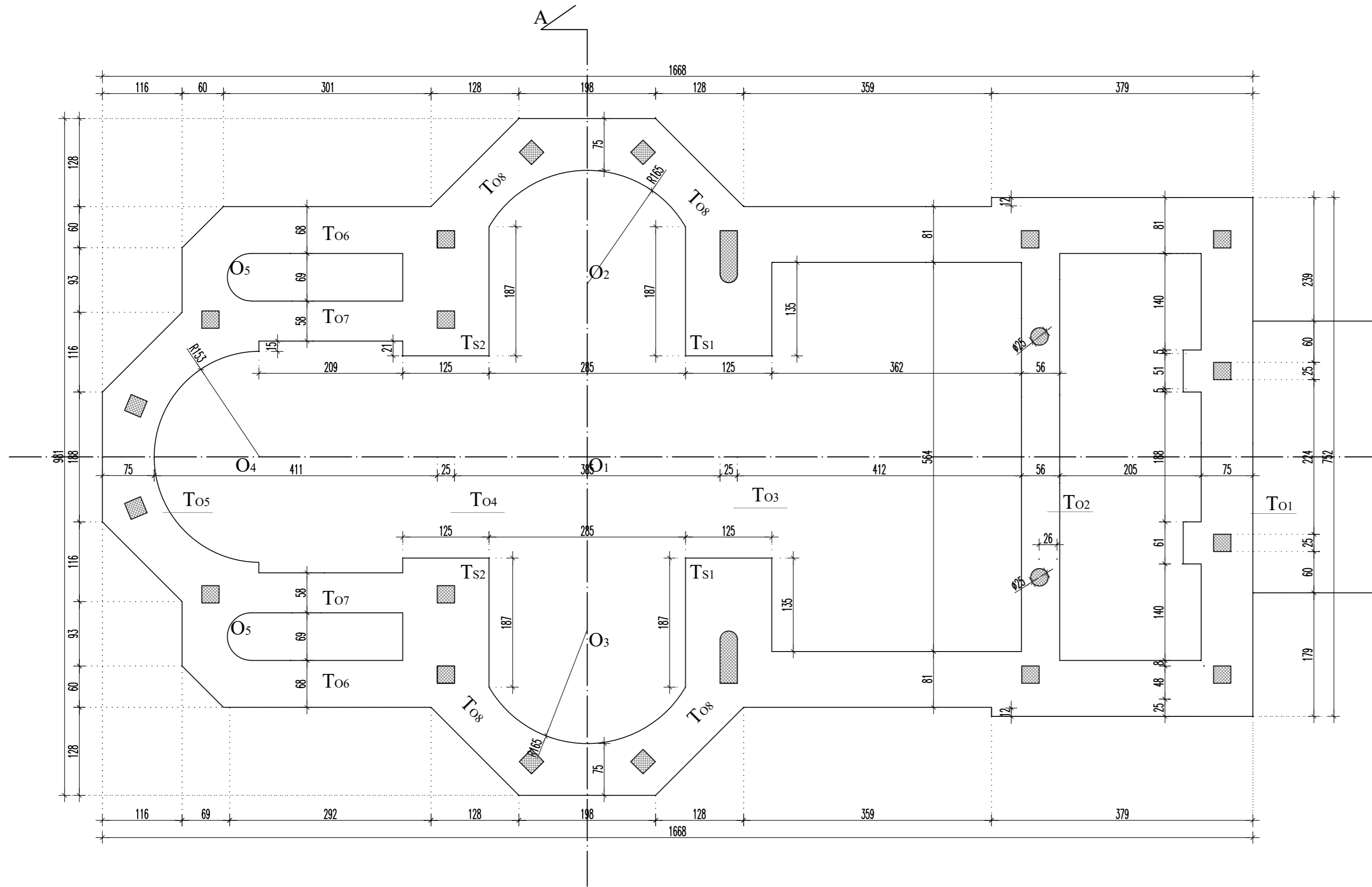
ПРОЈЕКТАНСКО-ГРАЂЕВИНСКИ БИРО <b>ПЛАН</b> Ул. Краља Петра 1. бр. 45 34300 АРАНЂЕЛОВАЦ СРБИЈА 034 / 712 - 101	<b>Инвеститор</b> Српска Православна Епархија Шумадијска	
	Одговорни пројектант Милан Зечевић, дипл. инж. арх. лиценца бр. 300 6264 03	Објекат <b>Црква у Мисачи</b> Локација <b>КП бр. 397/12 К.О. Мисача, Аранђеловац</b>
Пројектант Милан Зечевић, дипл. инж. арх.	Назив цртежа <b>Ситуациони план са основом приземља</b>	
Свеска бр. <b>1</b> Датум 12.2023.	М.П. и потпис 	Врста техничке документације <b>ИДР- Идејно решење</b> Део техничке документације <b>1 - Пројекат архитектуре</b>
		БР. Т. Д. <b>17/23</b> Размера <b>1:500</b> Бр. цртежа <b>01</b>



ЛЕГЕНДА МАТЕРИЈАЛА:

-  АРМИРАНИ БЕТОН
-  ОПЕКА

НАПОМЕНЕ:

- Кота ±0.00 одговара апсолутној коти 269.25
- Све висинске коте су приказане у односу на коту ±0.00.
- Мере унутрашњих зидова од опеке и блока су дате без малтерисања.
- Све цртеже архитектонског пројекта гледати упоредо са цртежима пројекта конструкције.
- Све мере проверити на лицу места.
- Све радове пројектовати и извести у складу са позитивним законским прописима, струковним правилима и нормативима.



±0.00=269.25

 ПРОЈЕКТАНТКО-ГРАЂЕВИНСКИ БИРО <b>•ПЛАН•</b> Ул. Краља Петра 1. бр. 45 34300 АРАНЂЕЛОВАЦ СРБИЈА 034 / 712 - 101		Инвеститор <b>Српска Православна Епархија Шумадијска</b>	
Одговорни пројектант	Милан Зечевић, дипл. инж. арх. лиценца бр. 300 6264 03	Објекат	Црква у Мисачи
Пројектант	Милан Зечевић, дипл. инж. арх.	Локација	КП бр. 397/12 К.О. Мисача, Аранђеловац
		Назив цртежа	ОСНОВА ТЕМЕЉА
Свеска бр.	М.П. и потпис	Врста техничке документације	БР. Т. Д.
1		ИДР- Идејно решење	17/23
Датум	12.2023.	Део техничке документације	Размера 1:50
		1 - Пројекат архитектуре	Бр. цртежа 02

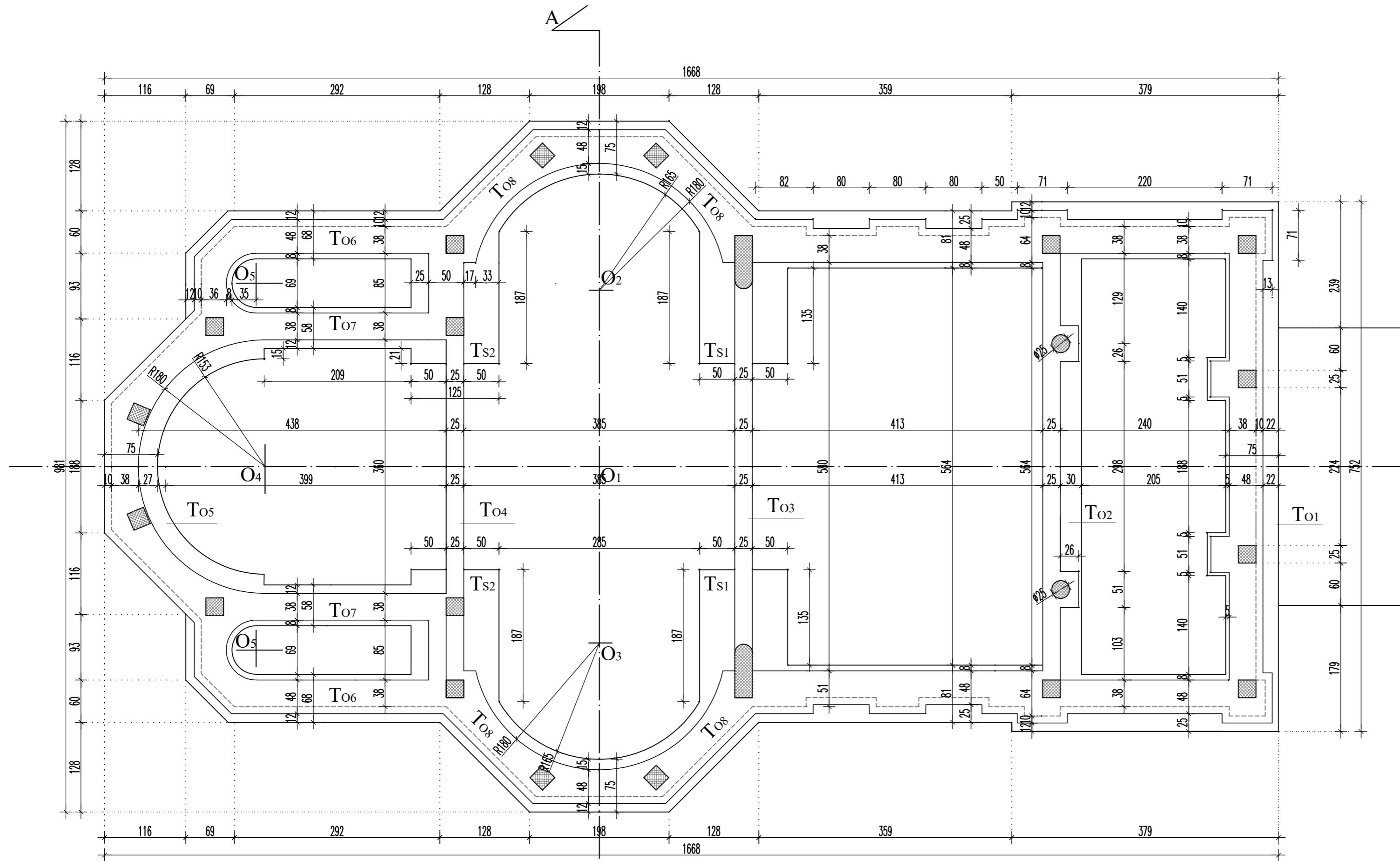



ЛЕГЕНДА МАТЕРИЈАЛА:

-  АРМИРАНИ БЕТОН
-  ОПЕКА

НАПОМЕНЕ:

- Кота ±0.00 одговара апсолутној коти 269.25
- Све висинске коте су приказане у односу на коту ±0.00.
- Мере унутрашњих зидова од опеке и блока су дате без малтерисања.
- Све цртеже архитектонског пројекта гледати упоредо са цртежима пројекта конструкције.
- Све мере проверити на лицу места.
- Све радове пројектовати и извести у складу са позитивним законским прописима, струковним правилима и нормативима.

±0.00=269.25

 ПРОЈЕКТАНТКО-ГРАЂЕВИНСКИ БИРО <b>ПЛАН</b> Ул. Краља Петра 1. бр. 45 34300 АРАНЂЕЛОВАЦ СРБИЈА 034 / 712 - 101		Инвеститор <b>Српска Православна Епархија Шумадијска</b>	
Одговорни пројектант	Милан Зечевић, дипл. инж. арх. лиценца бр. 300 6264 03	Објекат	Црква у Мисачи
Пројектант	Милан Зечевић, дипл. инж. арх.	Локација	КП бр. 397/12 К.О. Мисача, Аранђеловац
		Назив цртежа	ОСНОВА ТЕМЕЉНИХ ЗИДОВА
Свеска бр.	М.П. и потпис	Врста техничке документације	БР. Т. Д.
1		ИДР- Идејно решење	17/23
Датум	12.2023.	Део техничке документације	Размера 1:50
		1 - Пројекат архитектуре	Бр. цртежа 03

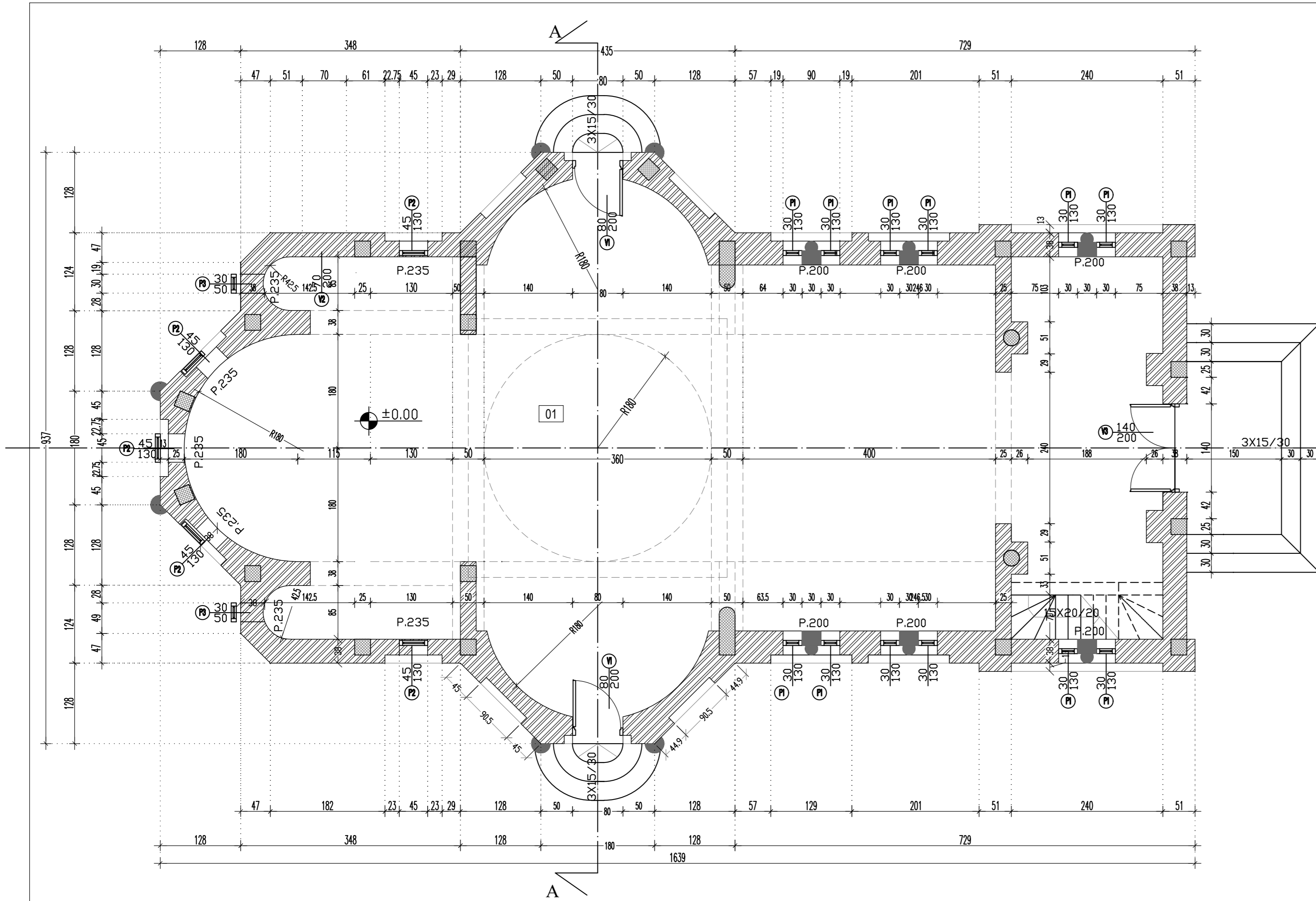

ЛЕГЕНДА МАТЕРИЈАЛА:

- АРМИРАНИ БЕТОН
- ОПЕКА

НАПОМЕНЕ:

- Кота ±0.00 одговара апсолутној коти 269.25
- Све висинске коте су приказане у односу на коту ±0.00.
- Мере унутрашњих зидова од опеке и блока су дате без малтерисања.
- Све цртеже архитектонског пројекта гледати упоредо са цртежима пројекта конструкције.
- Све мере проверити на лицу места.
- Све радове пројектовати и извести у складу са позитивним законским прописима, струковним правилима и нормативима.

±0.00=269.25

ПРОЈЕКТАНСКО-ГРАЂЕВИНСКИ БИРО <b>ПЛАН</b> Ул. Краља Петра 1. бр. 45 34300 АРАНЂЕЛОВАЦ СРБИЈА 034 / 712 - 101		<b>Инвеститор</b> Српска Православна Епархија Шумадијска	
Одговорни пројектант Милан Зечевић, дипл. инж. арх. лиценца бр. 300 6264 03	Објекат Црква у Мисачи		Локација КП бр. 397/12 К.О. Мисача, Аранђеловац
Пројектант Милан Зечевић, дипл. инж. арх.	Назив цртежа ОСНОВА ПРИЗЕМЉА		
Свеска бр. 1	М.П. и потпис 	Врста техничке документације ИДР- Идејно решење	БР. Т. Д. 17/23
Датум 12.2023.		Део техничке документације 1 - Пројекат архитектуре	Размера 1:50 Бр. цртежа 04

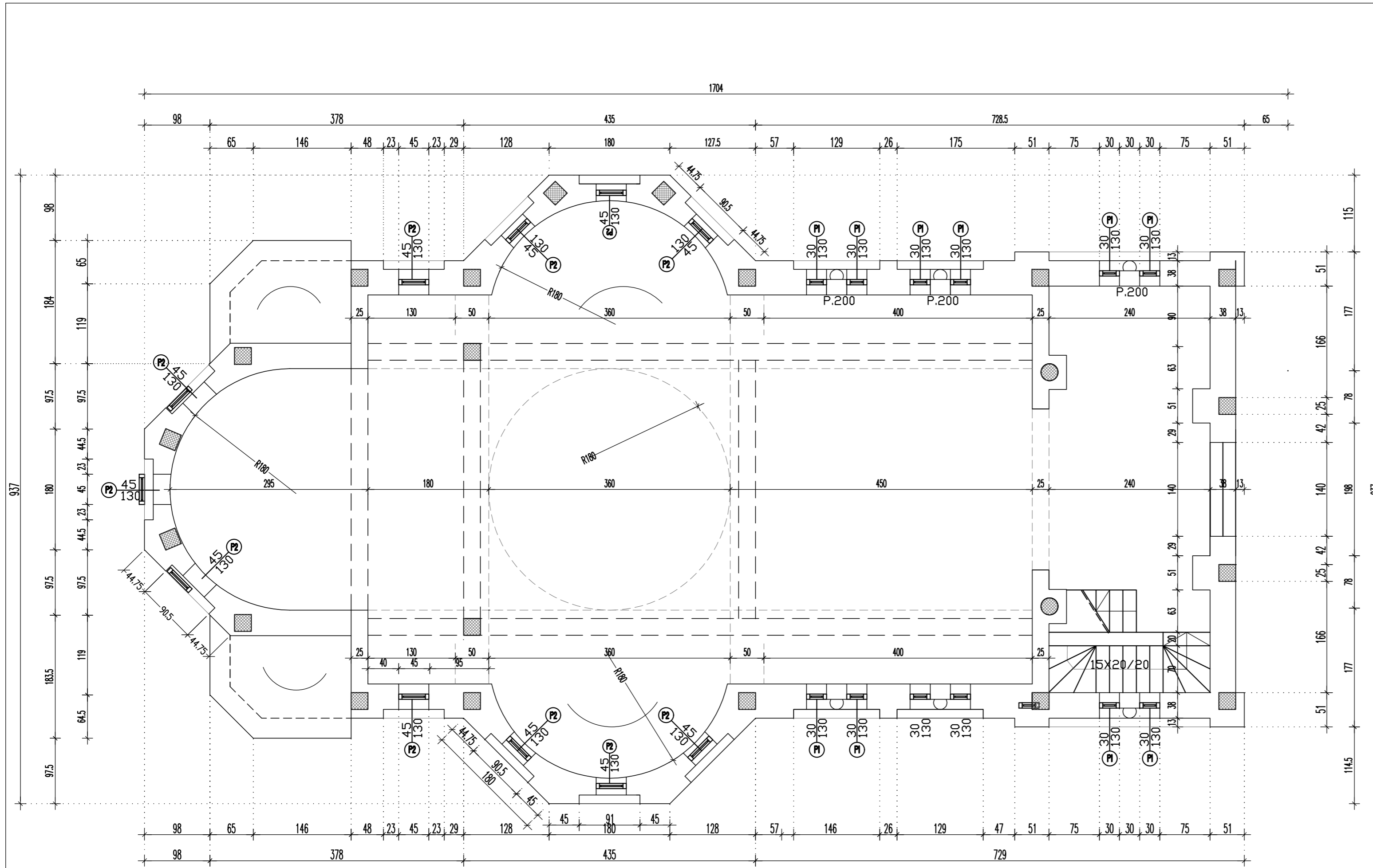

ЛЕГЕНДА МАТЕРИЈАЛА:

- АРМИРАНИ БЕТОН
- ОПЕКА

НАПОМЕНЕ:

- Кота ±0.00 одговара апсолутној коти 269.25
- Све висинске коте су приказане у односу на коту ±0.00.
- Мере унутрашњих зидова од опеке и блока су дате без малтерисања.
- Све цртеже архитектонског пројекта гледати упоредо са цртежима пројекта конструкције.
- Све мере проверити на лицу места.
- Све радове пројектовати и извести у складу са позитивним законским прописима, струковним правилима и нормативима.

±0.00=269.25

ПРОЈЕКТАНСКО-ГРАЂЕВИНСКИ БИРО <b>ПЛАН</b> Ул. Краља Петра 1. бр. 45 34300 АРАНЂЕЛОВАЦ СРБИЈА 034 / 712 - 101		Инвеститор <b>Српска Православна Епархија Шумадијска</b>	
Одговорни пројектант	Милан Зечевић, дипл. инж. арх. лиценца бр. 300 6264 03	Објекат	Црква у Мисачи
Пројектант	Милан Зечевић, дипл. инж. арх.	Локација	КП бр. 397/12 К.О. Мисача, Аранђеловац
		Назив цртежа	ОСНОВА НА КОТИ +3.00
Свеска бр.	М.П. и потпис	Врста техничке документације	БР. Т. Д.
1		ИДР- Идејно решење	17/23
Датум	12.2023.	Део техничке документације	Размера 1:50
		1 - Пројекат архитектуре	Бр. цртежа 05

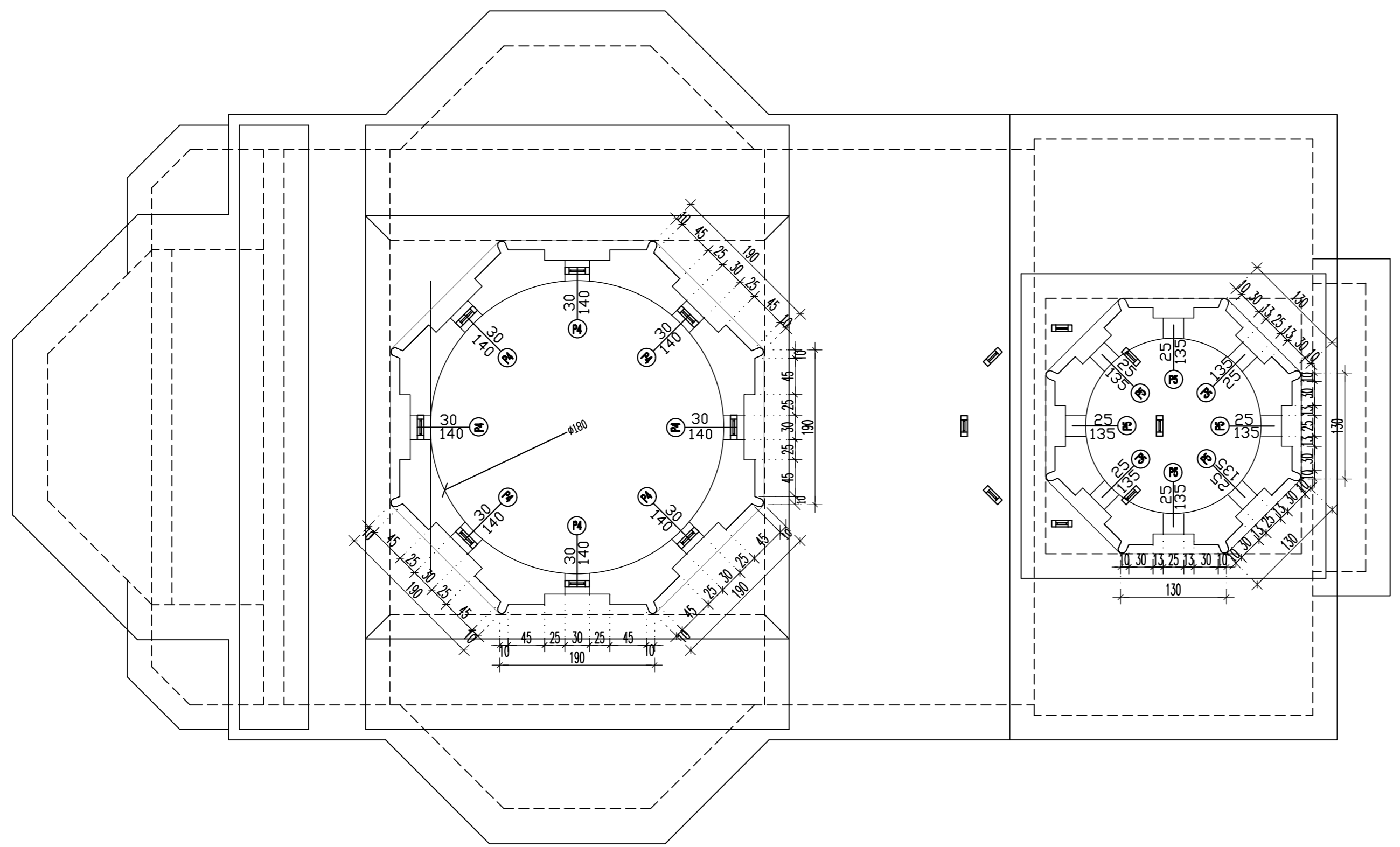

ЛЕГЕНДА МАТЕРИЈАЛА:

- АРМИРАНИ БЕТОН
- ОПЕКА

НАПОМЕНЕ:

- Кота ±0.00 одговара апсолутној коти 269.25
- Све висинске коте су приказане у односу на коту ±0.00.
- Мере унутрашњих зидова од опеке и блока су дате без малтерисања.
- Све цртеже архитектонског пројекта гледати упоредо са цртежима пројекта конструкције.
- Све мере проверити на лицу места.
- Све радове пројектовати и извести у складу са позитивним законским прописима, струковним правилима и нормативима.



±0.00=269.25

ПРОЈЕКТАНТКО-ГРАЂЕВИНСКИ БИРО <b>•ПЛАН•</b> Ул. Краља Петра 1. бр. 45 34300 АРАНЂЕЛОВАЦ СРБИЈА 034 / 712 - 101		Инвеститор <b>Српска Православна Епархија Шумадијска</b>	
Одговорни пројектант	Милан Зечевић, дипл. инж. арх. лиценца бр. 300 6264 03	Објекат	Црква у Мисачи
Пројектант	Милан Зечевић, дипл. инж. арх.	Локација	КП бр. 397/12 К.О. Мисача, Аранђеловац
Свеска бр.	М.П. и потпис	Назив цртежа	
1		ОСНОВА НА КОТИ +8.20	
Датум	12.2023.	Врста техничке документације	БР. Т. Д.
		ИДР- Идејно решење	17/23
		Део техничке документације	Размера 1:50
		1 - Пројекат архитектуре	Бр. цртежа 06

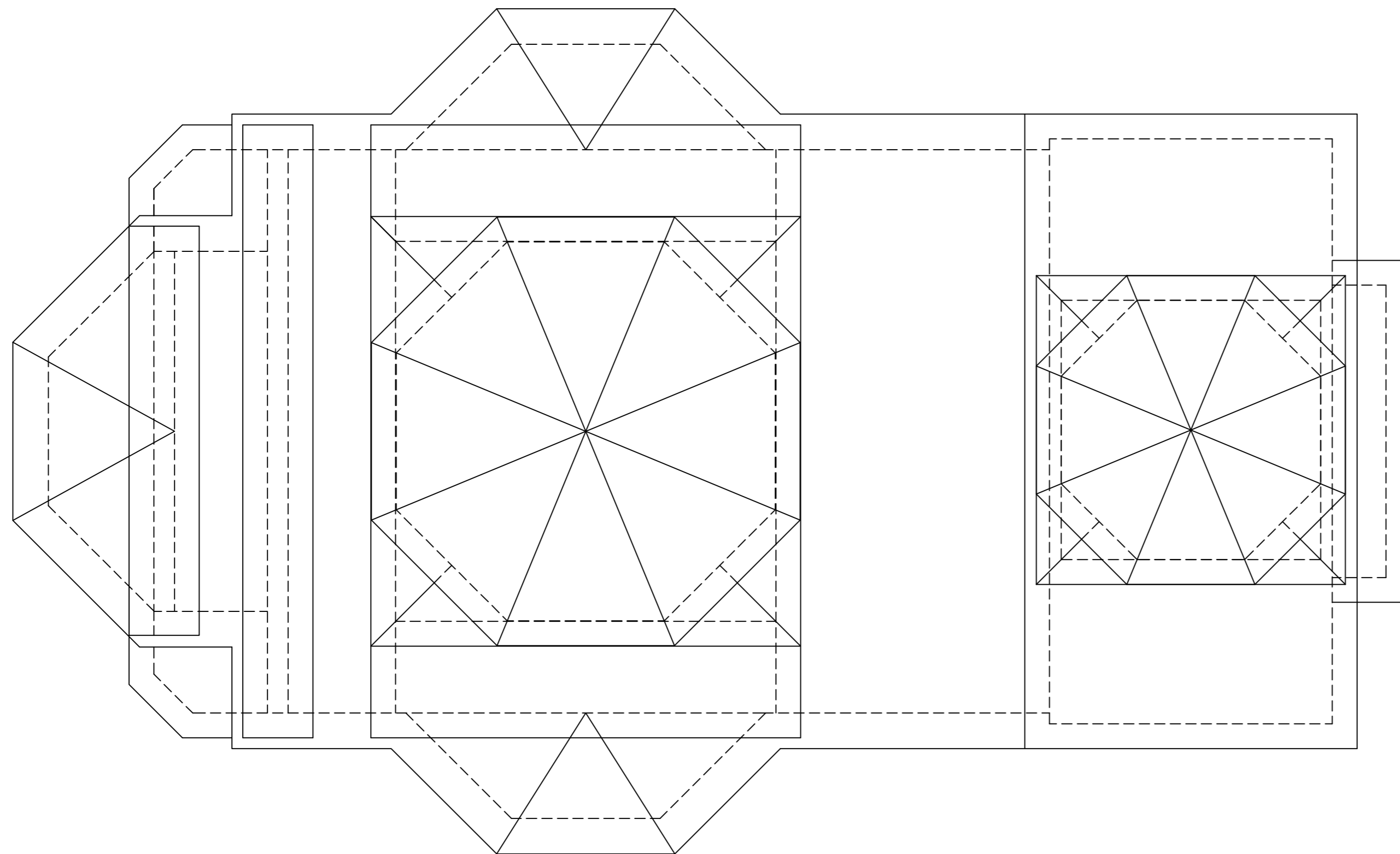



ЛЕГЕНДА МАТЕРИЈАЛА:

-  АРМИРАНИ БЕТОН
-  ОПЕКА

НАПОМЕНЕ:



- Кота  $\pm 0.00$  одговара апсолутној коти 269.25
- Све висинске коте су приказане у односу на коту  $\pm 0.00$ .
- Мере унутрашњих зидова од опеке и блока су дате без малтерисања.
- Све цртеже архитектонског пројекта гледати упоредо са цртежима пројекта конструкције.
- Све мере проверити на лицу места.
- Све радове пројектовати и извести у складу са позитивним законским прописима, струковним правилима и нормативима.

$\pm 0.00 = 269.25$

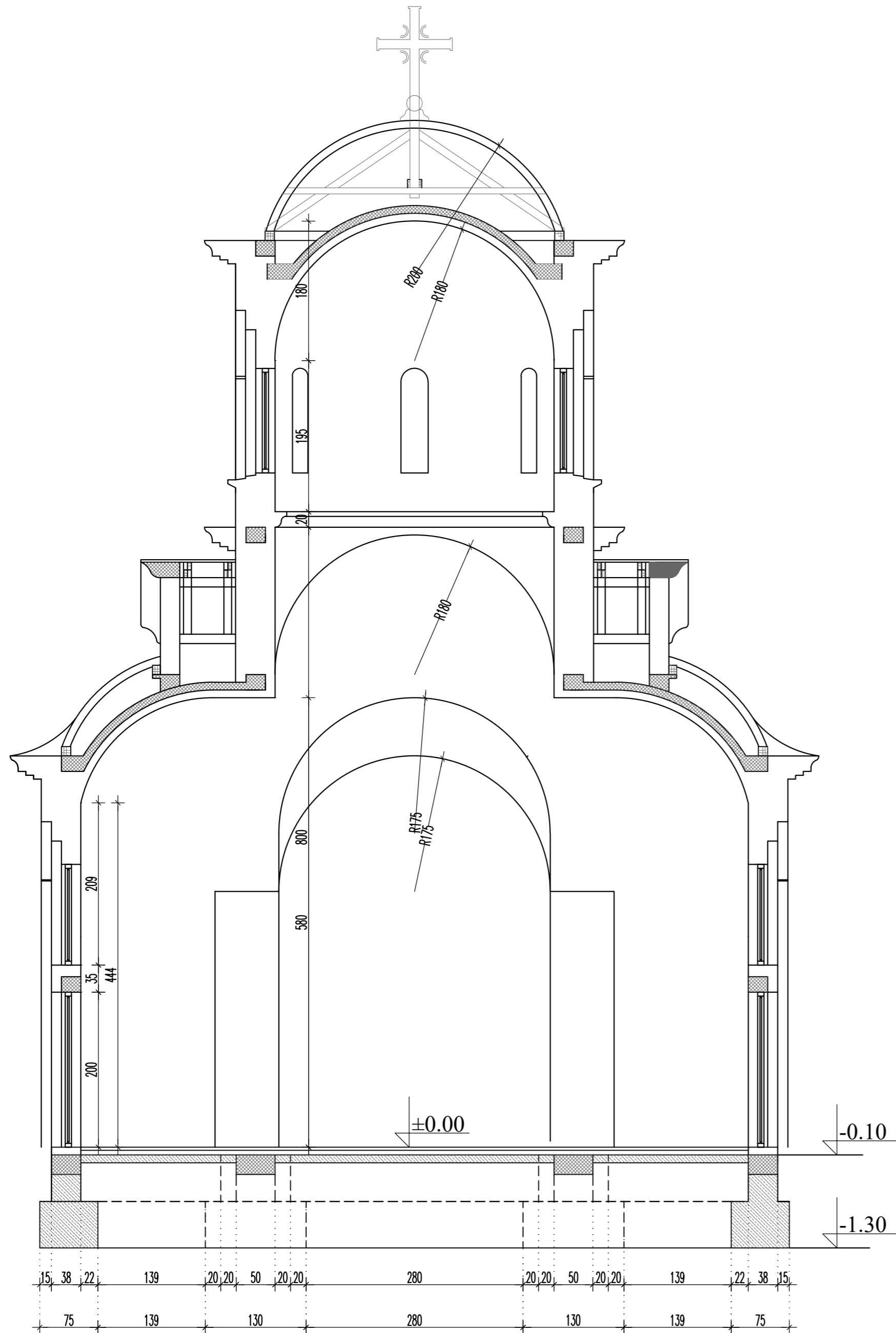
 ПРОЈЕКТАНТКО-ГРАЂЕВИНСКИ БИРО <b>•ПЛАН•</b> Ул. Краља Петра 1. бр. 45 34300 АРАНЂЕЛОВАЦ СРБИЈА 034 / 712 - 101		Инвеститор Српска Православна Епархија Шумадијска	
Одговорни пројектант	Милан Зечевић, дипл. инж. арх. лиценца бр. 300 6264 03	Објекат	Црква у Мисачи
Пројектант	Милан Зечевић, дипл. инж. арх.	Локација	КП бр. 397/12 К.О. Мисача, Аранђеловац
Свеска бр.	М.П. и потпис 1	Назив цртежа ОСНОВА КРОВНИХ РАВНИ	
Датум	12.2023.	Врста техничке документације	БР. Т. Д.
	 	ИДР- Идејно решење	17/23
		Део техничке документације	Размера 1:50
		1 - Пројекат архитектуре	Бр. цртежа 07



ЛЕГЕНДА МАТЕРИЈАЛА:

-  АРМИРАНИ БЕТОН
-  ОПЕКА

НАПОМЕНЕ:

- Кота ±0.00 одговара апсолутној коти 269.25
- Све висинске коте су приказане у односу на коту ±0.00.
- Мере унутрашњих зидова од опеке и блока су дате без малтерисања.
- Све цртеже архитектонског пројекта гледати упоредо са цртежима пројекта конструкције.
- Све мере проверити на лицу места.
- Све радове пројектовати и извести у складу са позитивним законским прописима, струковним правилима и нормативима.

±0.00=269.25

 ПРОЈЕКТАНСКО-ГРАЂЕВИНСКИ БИРО <b>•ПЛАН•</b> Ул. Краља Петра 1. бр. 45 34300 АРАНЂЕЛОВАЦ СРБИЈА 034 / 712 - 101		Инвеститор Српска Православна Епархија Шумадијска	
Одговорни пројектант	Милан Зечевић, дипл. инж. арх. лиценца бр. 300 6264 03	Објекат	Црква у Мисачи
Пројектант	Милан Зечевић, дипл. инж. арх.	Локација	КП бр. 397/12 К.О. Мисача, Аранђеловац
Свеска бр.	М.П. и потпис	Назив цртежа ПРЕСЕК 1-1	
1		Врста техничке документације	БР. Т. Д.
Датум	12.2023.	ИДР- Идејно решење	17/23
		Део техничке документације	Размера 1:50
		1 - Пројекат архитектуре	Бр. цртежа 08



ЈУЖНИ ИЗГЛЕД



СЕВЕРНИ ИЗГЛЕД



ЗАПАДНИ ИЗГЛЕД

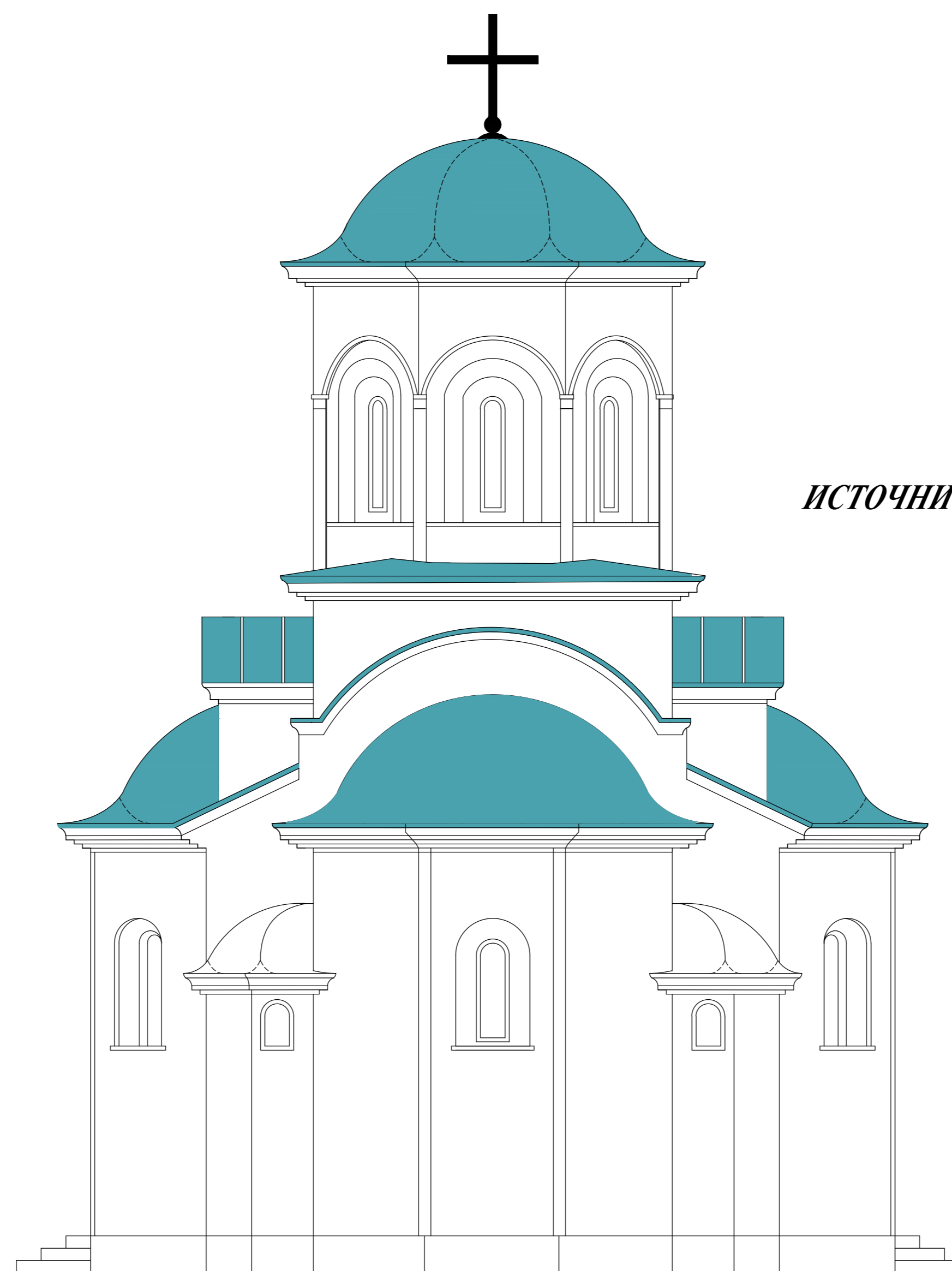



ИСТОЧНИ ИЗГЛЕД

НАПОМЕНЕ:

- Кота  $\pm 0.00$  одговара апсолутној коти 269.25
- Све висинске коте су приказане у односу на коту  $\pm 0.00$ .
- Мере унутрашњих зидова од опеке и блока су дате без малтерисања.
- Све цртеже архитектонског пројекта гледати упоредо са цртежима пројекта конструкције.
- Све мере проверити на лицу места.
- Све радове пројектовати и извести у складу са позитивним законским прописима, струковним правилима и нормативима.

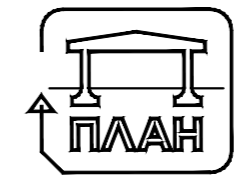
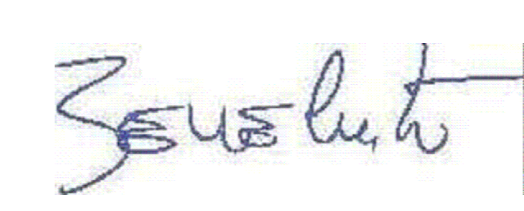
$\pm 0.00=269.25$

	ПРОЈЕКТАНСКО-ГРАЂЕВИНСКИ БИРО <b>ПЛАН</b> Ул. Краља Петра 1. бр. 45 34300 АРАНЂЕЛОВАЦ СРБИЈА 034 / 712 - 101	Инвеститор <b>Српска Православна Епархија Шумадијска</b>
	Одговорни пројектант <b>Милан Зечевић, дипл. инж. арх.</b> лиценца бр. 300 6264 03	Објекат <b>Црква у Мисачи</b>
Пројектант <b>Милан Зечевић, дипл. инж. арх.</b>	Локација <b>КП бр. 397/12 К.О. Мисача, Аранђеловац</b>	Назив цртежа <b>ФАСАДЕ</b>
Свеска бр. <b>1</b>	М.П. и потпис 	Врста техничке документације <b>ИДР- Идејно решење</b>
Датум <b>12.2023.</b>		БР. Т. Д. <b>17/23</b>
		Део техничке документације <b>1 - Пројекат архитектуре</b>
		Размера <b>1:50</b>
		Бр. цртежа <b>9</b>